朝鮮日報
朝刊
本紙朝夕刊十二面
發行所 京城府太平通一丁目六一 株式會社朝鮮日報社

社說

체코·슬로바키아國解消
—世界變革行程의 一過程—

一

주데텐問題로 全世界의耳目을 聳立케한 체코는 아직도 吾人의記憶에 새롭거니와 이國體가 安定되기도前에 슬로바키아州의 自治問題, 루테니아地方의 自治問題로 專實 獨逸의 干涉, 波蘭, 匈牙利의 侵略으로 체코·슬로바키아는 解消의 悲運에 빠지게되엇다. 卽 獨逸은 大量을체코에 侵入하야 보헤미아, 모라비아等을 占領하는 同時에 하하 체코大統領과 獨逸히總統과의間에는 獨逸의保護領에 들것이 協定되엇스므로 체코國이 完全히 獨逸領으로 屬하고 獨逸의 保護下에 두기로 하얏스며 루테니아는 匈牙利가 割讓을 要求하므로 防共協定에 加入한것을 기뻐하는 獨逸은 匈國에 이것을 讓與할지 모를形勢에잇다. 如何間 체코·슬로바키아는 前者 뮨헨協定에 依하야 주데텐州를 割讓하고 데쉔地方을 波蘭에 割讓하야 보헤미아, 모라비아, 슬로바키아, 루테니아派等이남엇든바 今番 보헤미아 모라비아, 슬로바키아는 獨逸의 保護領으로되고 루테니아는 匈國으로 割讓될터이니 完全히 解消되리라고볼수밧게 업다.

二

체코·슬로바키아는 周知하는바와가티 世界大戰中 체코의 愛國者 故마사릭博士等 指導者의 奮鬪와 英米聯合國의 援助로 獨逸, 墺太利, 匈牙利, 羅馬尼亞等 各國으로부터 分離하야 建設한 國家이다. 그리하야 이곳에는 獨逸人, 체코人, 슬로바키아人, 마쟐人, 波蘭人等 種種의 民族이 雜居하야잇다. 그러므로 外面은 多數人인 체코人의 支配下에 잇지만 內面으로는 獨逸人, 슬로바키아人, 마쟐人 等 不平이 만허섯다. 그러던中 獨逸에 나치스政權이 樹立되어 獨逸民族의 統一을 부르짓게되자 在체獨逸人은 이에呼應하게되고 問題가擴大되어 軍事行動에까지 이르게되매 波蘭, 匈牙利도 軍隊를 出動시켜 自國民族의 多數集居하는 地方을 占領 或은 領有하랴하므로 英佛獨伊가 뮨헨에 모혀 주데텐을 獨逸에 데쉔을 波蘭에 割讓하기로 한것이 잇섯다. 그러므로 뮨헨協定만으로는 完全한 解決을 보지못햇든 것이니 슬로바키아가 獨立을 要求하고 루테니아가 自治를 要求하다 獨逸의 軍事行動으로까지 進展되고 체코·슬로바키아全國을 解消하게된것은 偶然한 일이 아니다.

三

이에 對하야 英佛은 뮨헨協定에 違反된다고 强硬한 抗議를 提出하엿다 한다. 그러나 實力行動後의 如何한 强硬抗議도 何等 效果를 나타내지 못할것은 獨逸의 리인進軍以來 歐洲서 西班牙서 極東서 屢次의 舊秩序破壞의 行動이 잇섯것만 外交的 恫喝 又는 經濟封鎖로써 何等 制裁되지 안흔것으로 미루어 알수잇다. 그러므로 체코의 解消는 이미 現實事實로 미루어 볼이 當然하다. 이와가티 생각하면 獨逸 又는 伊太利, 日本의 取해온 온갓 行動은 모다 合理化되고 實在化하얏스니 世界는 正히 新秩序建設의 過程에 잇다 보아도 過言이 아니다. 伊太利는 ……

四萬噸主力艦筆頭 二百隻建艦大計畫
英, 廿六億圓臺豫算下院提出

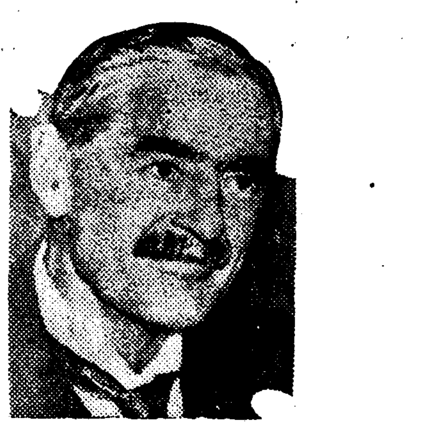

(寫眞은 쳄벌렌英首相)

【倫敦十六日發同盟】 英國平時未曾有의 大海軍豫算은 過般白書로써 發表된바 잇스나 英海軍次官은 마침내 十六日 二百隻의 大建艦計畫을 內容으로 한 總額 一億四千九百萬磅(邦貨로約二十六億二千五百萬圓)의 明年度海軍豫算을 正式으로 下院에 提出하엿다. 提出에 際하야 同次官은 計畫內容說明을 다음과가티 述하엿다. 今會計年度의 海軍豫算은 一億二千六百萬磅의 膨大豫算이던바 明年度豫算은 一億四千九百萬磅으로 이를 더욱 膨脹하게되엇다. 今年度에잇서서는 四十三隻의 新艦이 英國海軍에 새로 增加되바 明年度는 다시 六十隻이 就役하게될터로 今後二三個月中에는 巡洋艦二隻이 完成되어 英國海軍은 九千噸乃至 一萬噸의 사담프톤級巡洋艦十隻을 所有하게되며 明年度建艦計畫은 十六吋 砲搭載四萬噸級 快速主力艦二隻 航空母艦一隻, 約九百噸의 新型沿岸警備艦二十隻及 驅逐艦二十隻及 掃海艇四十三隻, 潛水艦十九隻, 其他多數의 小艦艇이 包含되여잇는模樣이다. 目下對空防禦强化次로 建造中인 巡洋艦十六隻이 包含되여잇다. 그內容은 主力艦九隻, 航空母艦六隻, 巡洋艦二十五隻, 驅逐艦四十三隻, 潛水艦十九隻, 其他多數의 小艦艇이 包含되여잇는模樣이다 現在建艦中의것을 加하면明年度에는 英國造船所는 約二百隻의 新艦建造에 從事하야 總噸數는 八十七萬噸에 達하게될것이다. 이 有數字는 英國海軍省平時에잇서서 未曾有의 尨大한것이다. 그리고 英國海軍의 砲火力이 매우增大되엇다는 하든 英國은 至今에 英國海軍은 如何한强國 或은 國家群의 挑戰이라도 甘受할수잇스리만큼 巨大하게 되엇다. 近代海戰에잇서서는 敵艦隊의 直接攻擊以外의 最大脅威가되는 潛水艦及 空軍의 攻擊에對한 英國海軍의 裝備는 充分히强力하게되여 如何한 外國海軍의 攻擊이라도 擊退할수잇슬것이다.

五相會議를開催
漁業問題中心重要協議

【東京電話同盟】 政府는 十七日午後四時十分부터 院內總理大臣室에서 五相會議를 開催하고 平沼首相, 有田外相, 板垣陸相, 米內海相, 石渡藏相出席 日蘇漁業問題及 支那問題에 關하야 最近의 情報를 中心으로 重要協議를하다음 同六時散會하엿다.

近衛聲明은不動
首相言明

【東京電話同盟】 十七日의 衆議院豫算聯合分科會席上 中山福藏氏(民政)는 近衛聲明은 臨時議會를 召集하고 事前에議會의承認을 求하엿슴이 아니엇든가 그리고 變更할 생각은업는가 되지안는가 고質問하엿다 이에對하야 平沼首相은 近衛聲明은 憲法條章에 비치어보아 內閣의 責任에 關한 것으로 議會의 協贊을 經由한後 發表할것은아니다 右聲明은 輿論에依하야 決定된方針으로 決코 大權干犯이아니다 今日 이近衛聲明을 變更할意思는업다는 旨를 言明하엿다.

惶恐하온大御心
德永侍從武官을御差遣
朝鮮諸部隊에御品을下賜

【朝鮮軍司令部發表】 今般 朝鮮軍司令部에 德永侍從武官을 御差遣하옵시어서 傷痍病者에게는 御菓子를 下賜하옵시고 在朝鮮諸部隊에는 御酒를 그리고 戰傷病者에게는 御菓子를 下賜하옵시엇다 軍司令官은 恐懼感激하야 곳一同을 代表해 奉謝를 言上하엿다.

無邊聖恩에感激
南總督謹話

天皇陛下께옵서는 昨夏張鼓峰事件의 關係部隊及 病院을 實視 시키시옵기 爲하야 今回侍從武官德永中佐를 御差遣하옵서서 同武官은 今日御入城 只今本府에서 親히 本職으로부터 事件과 統治事業關係에對하야 御報告하엿다. 그리고 同武官으로부터 各下賜品을 傳達하옵서 …… 聖恩無邊 진실로 恐懼感激에不堪한다 ……

聖旨奉副를期約
中村軍司令官謹話

至嚴하옵신側에서는 今般張鼓峰事件關係諸部隊及病院等實視를 爲하옵시와 侍從武官德永中佐를 朝鮮에 御差遣하옵시어 ……

市場外實需者에對한 契約自由는認定
米、內地移出과大野總監見合辦

【東京電話同盟】 朝鮮米穀市場統制 ……

米穀、增稅兩案取扱 政民兩黨意見決定

【東京電話同盟】 今期議會의 重要法案인 米穀配給統制法案及 增稅法案 取扱에 關하야 政民兩黨은 ……

政府政黨間 連絡懇談會

【東京電話同盟】 政府政黨의 連絡懇談會는 十七日午後一時半부터 院內首相官邸에서 ……

問題의米穀法案
今日委員會開催코 修正案可決本會議上程

【東京電話同盟】 會期問題와 關聯하야 衆議院의 審議經過가 注目되고잇는 米穀配給統制法案은 ……

伊首腦와會談次 獨空相再次訪伊

【伯林十六日發同盟】 北伊「산레모」에서 靜養中이다가 히틀러總統의 招電으로 十四日急遽伯林에 歸還한 꾀링空相은 今回체코事件에 히틀러總統의 帷幄이되어 各種으로活躍하고잇든바 事件이一段落을告하게되자 今十八日再次 伊太利를訪問하고 압서부터 豫定되어잇든 伊太利政府首腦와 會見을 行할터이다.

駐獨大使召還考慮
英首相、下院서言明
對獨抗議의제스추어

【倫敦十六日發同盟】 獨逸의체코倂合에 對하야 英國政府는 佛國과함께 抗議를提出하는一方스탄레商相의 訪獨을中止하는等 各種反對態度表明의 方策을取하고잇는데 十六日午後下院에서 一勞働黨議員으로부터 政府는 境遇에따라서는 駐獨大使召還을考慮하고잇는가고 質問하데 對하야 쳄벌렌首相은 政府는 駐獨大使를 本國政府에 報告케하기위한 召還問題를 目下考慮中이다 라고答辯하엿다.

蘇機不法越境事件
我方嚴重抗議

【東京電話同盟】 樺太國境方面의 蘇聯機의 不法越境은 我方의 嚴重抗議에도 不拘하고 其後도 또한 三月十六日午前十一時半 樺太國境半田澤附近에 蘇聯戰鬪機一機가 不法越境하야 國境線에서 約四키로까지侵入하야 旋回한後 蘇聯領으로飛去하엿는데 屢次의 蘇聯機의 不法越境에對하야 外務省은 蘇聯에對하야 嚴重抗議를 提出하고 이런不法行爲가 今後로는 업도록 蘇聯官憲에게 直時適當한措置를取해달라고 要請하기로되어 十七日外務省情報部로부터 此旨를發表하엿다.

閣議決定事項

【東京電話同盟】 政府는 十七日定例閣議에서 이미兩院을 通過成立된 左記五件及 一勅令公布手續을取하엿다

一、昭和十四年度 歲入歲出總豫算追加案(第一號)
一、昭和十四年度 各特別會計歲入歲出豫算追加案(特第一號)
一、豫算外國庫負擔이될 契約을要하는件(追第一號)
一、鑛業法中改正法律
一、青年學校敎育費 國庫補助法
一、朝鮮總督府濟生院 官制中改正件

三法案貴院委員會通過

【東京電話同盟】 十七日午前의 貴族院特別委員會에서 左記各法案이 모두原案대로可決되엇다
一、國境取締法案
一、軍用資源秘密保護法案
一、臺灣事業公債法中改正法律案

밤鐵道運轉開始로
西伯利亞、極東間連絡强化
極東은蘇의有力前衛地
共黨大會서 모로長議演說

【莫斯科十六日發同盟】 第三次五個年計畫에 關하야 모로토프人民委員會議長이 十四日夜 全聯邦共產黨大會에서한報告 演說內容은 十六日夜에이르러 發表된바 右는 一月三十日에公表된 報告보다 一層詳細한것이다 그中特히 注目할것은 所謂 밤鐵道卽 바이칼·아무르鐵道建設에 關하야 第三次五個年計畫年度에잇서서 一部運轉을開始할 旨를言明한것으로서 西伯利亞極東間은 이에依하야 複複線이될세음이다 모로토프議長은 이點에關하야 다음과가티 强調하엿다 밤鐵道에依하야 西伯利亞極東間의 連絡은 다시强化하고 極東地方은 東部에잇서의 蘇聯政府의有力한 前衛地로서 將來그强化를爲하야 모든 手段을講究하도록 硏究할 것이다 모로토프議長으로부터 發表된 第三次五個年計畫의 特徵은 다음과갓다
一、國防工業에 注力한것
一、武器의製造를 充實히한것
一、蘇聯을 統하기爲하야 各工業中心地를 西部國境으로부터우랄山脈西方에 移轉하려고 圖謀한것
一、極東에治金機械製造等의 諸工業充足을 圖謀한것
一、機械製造의 充實
一、化學工業의 充實

"一九四一年度에 國際危機는難免"
中山氏(民政)外相에 所信質問

【東京電話同盟】 有田外相은 十七日의 衆議院豫算分科聯合會에서 中山福藏氏(民)의 客年 東條陸軍次官이 軍人會館에서한 講演及最近 內閣週報에 揭載된 記事等을 推測하야 一九四一年의 國際危機는 免할수업슬것가티 豫想되는바 外相의所見 如何라는 質問에對하야 陸海軍이 國防上見地에서 準備할 것은 當然하다 外交上에 잇서서는 모든 手段을써 國際危機防止에 努力하려는 主義로 나아가고잇다고 答하야 將來할國際危機에備하야 外務當局의 決意를 披瀝하엿다.

合併當日의 체코首都프라하

【프라하十六日發同盟】 체코슬로바키아國이 永久히 解消되고 獨逸의 保護下에 更生의 第一日을 마지하던 十六日프라하市는 어느듯獨逸一色으로 變하여 街路에는 獨逸機械化部隊가 不絕히巡邏를 繼續하며 天候가回復된 市上空에는 終日獨逸軍飛行機가 縱橫으로飛翔 그리고 獨逸軍司令部의 命令으로 家家戶戶에는 獨逸체코兩國國旗가 飜揚되고잇다 一夜에祖國을喪失한 체코人은 그야말로 感慨無量한모양으로 市中을거러가는 市民도어이업서하는 表情을보이는바 婦女子中에는 눈물을흘리고잇는者도 보엿다 一方新事態에 直面하야 昨紀한체코人의一部는 勞働組合手工業團體 其他各階級을網羅코國家主義委員會를結成 獨、체兩民族和合을 爲하야 大活動을 開始하엿다 大統領官邸에서는昨日까지의 체코大統領旗 代身에 十六日에는 히틀러總統旗가 城頭노피揭揚되어 飜飜히 휘날리고잇섯다

人事·集會

◆梶山淺次郎(元京城府都市計畫課長) 十七日 退職人事次來社
◆堀正一氏(朝鮮商銀行頭取) 新任人事次十七日來社

夕刊後市況 十七日

各地 商品 後引

橫濱生系	常限 10.5.00	先限 10.0.00

金鶴香油

早稻田大學의講義錄

春季新學年 校外生募集

開講以來絕迫하엿고 向學의뜻에불타는 靑年男女는方今 陸續殺到하고잇다 · 小學校를卒業하자마자 產業戰線의第一線에서서 · 連日의밤을흘리며 銃後의赤誠을다하며 · 그餘暇를利用하여 새로운日本의希望은 實로이러한 諸君에게서만차즐수잇다 · 配本되는 學習의 好學의士여! 諸君의 僚友와함께 배우라 (詳細는見本으로알기를바란다)

中學講義 二年一箇月	政治經濟講義 一年一箇月	建築講義 一年一箇月
商業講義 一年一箇月	法律講義 上同	電氣工學講義 上同
高等女學校講義 上同	文學講義 上同	電氣工事

見本은반드시 志望講義를記入하여 申込할일

東京·牛込 早稻田大學出版部 振替東京一一二三 電話牛込三四五

國民中學講義錄 緊急處分大投賣斷行

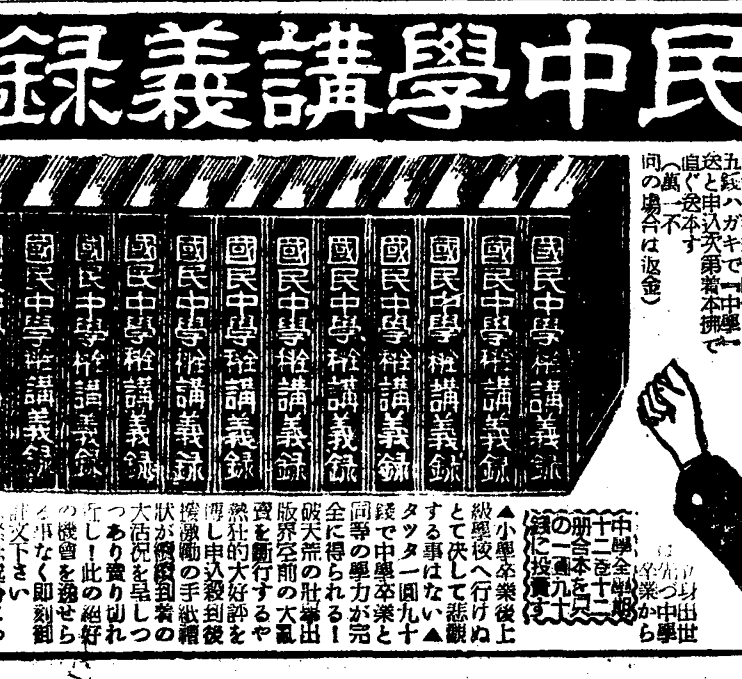

● 定評ある! 詳解漢和大辭典! 緊急處分大投賣斷行 定價三圓八十錢をタダの一圓卅錢で大投賣す!

發賣元 大阪市東淀川局區內西町 合資會社 國民書院 日報係 振替大阪五壹六貳壹番

辭典拾冊 合本タダの一圓卅錢 各冊分は四冊十錢 緊急處分大投賣斷行

法律百科大辭典 常用漢和大辭典 いろは引大辭典 現代新語大辭典 手紙百科大辭典 字くづし大辭典 英語獨習大辭典 文章百科大辭典 五分間演說辭典 社交常識辭典

特別景品 無代進呈 實用模範日記

고추가루도매 (時價表進呈) 丸星商會

石油消費規定無視한 密賣買盛行을彈壓
惡質의뿌로ー커까지蠢動하는터로
于先三名을摘發嚴罰

작년팔월에 발포실시된 「석유소비규정」에 의하면 휘발유 중유등은 전표가업시는 사지도 팔지도못하게되어잇슬뿐만이 아니라 그달그달에쓰고 남은분은 그대로 도청에 도루바처야한다고 조문에 명백히하여잇슴에도 불구하고 아직것 남은분을 환부해오는 사람은 한사람도 업섯다 이점을수상히여긴 경기도경찰부에서는 얼마전부터 관하각서를독려, 비밀리에 그배후를내사중이어던바 다음과가튼 사실이속속드러나는중이라한다 즉, 기름이 몹시귀해진판에 설혹그달그달에 쓰고남더래도 대게는그대로가두어두엇다가 이것을 한층 도중에서까지보다 비싸게주고 거더모아다가는 기름이업서 절절매는 다른 자동차업자들에게 엄청나게비싼값으로팔아 밀매하여온것이엇다 이러한밀매전문의 새로운중간뿌로ー커들이 비뒤의버섯처럼 시내만해도 수십명의다수에달하고 잇슬것이판명되엇다고 보고를바든도경찰부경제경찰과에서는그동안 이문제를중심으로 경무과 및검사 과 수차협의한결과 특히이번만은 단단한처분을 내려 그대부분은 설유정도에 그치기로하되 다시는이러한일이업도록일반에본보기가되게하려고 그중악질의외바자만은 이기회에 단호응징하기로 방침을 결정하엿다

그리하야 십칠일아래와가튼세명만우려서 즉시구속하는동시에엄벌에 처하라는명령을 관계서에 내린것인바 이로써석유소비규정발표이래 최초의 송국사건을 보게될터로세평의 이목이 집중되어잇는 다음과가다

◆…부내장사정(長沙町) 경렴상회(京城商會)주인 임리마(林利馬)는 작년칠월이래 부내상북정(上北町) 방현영(方顯永)외 삼명에게 전표수십차에걸처 전표도 안가젓음에도 불구하고 도합 일만삼천오백리터(立)를 비밀히 팔어먹엇고

◆…하왕십리정(下往十里町)칠백팔십팔번지 이재근(李在根)은 작년팔월이래 강원도 횡성(橫城)운내 윤창호(尹昶鎬)에게 십일리롤에 상당한전표로 전표수천매에 걸처 비밀히 휘발유를 팔엇다

◆명륜정(明倫町)일정목 곽출상 정조동(鄭祚東)은 작년팔월부터 이월까지에쌀장사인데 팔월전으로 휘발유 비밀 뿌로ー커로 전업 강원도횡성(橫城)읍내 전기 윤창호의 수명에게휘발유 십필롤드리 한통에 사원사십전폭으로 전표수십차례에 걸처 전표도 안밧고 비밀히팔어서 거액의 폭리를 어든 사실이 드러난것이라고한다

旅費征伐의慰勞出張 今後론斷然嚴禁方針
時局못아러챈旅費獲得의弊害업시하도록
總督府吏道刷新에進出

어도쇄신의 철화상으로서 대장성에서는 년도말의 급하지안흔 물품구입과 읜무출장을 엄금할 뜻으로 각성에 통달하엿는데총독부에서도 종래 각당국자가그 년도분으로 계상된예산을 전부 소비하지안흐면 그다음 년도의 예산획득에 지장을 자아낸다는 편견에서 년도말에 이르러 자못 무리한 물품구입 혹은 수선가라 외지출을 하여온 혐의가잇슴에 비추어 회계과에서는 특히 시국이 시국이니만치 이러한 폐단을 일소할뜻을 관게 각당국자에 통달하야 자숙을요망하엿스다 그러나한편년도말의 외지출장은 여전히 구래에 비서 나지안코 전기 물품구입을 유예한결과 이경비를 출장려비에 돌리는 경향이 심하야 방금의 회편계로 동경에가잇는 총독부 관게관 약백삼십명은 부득이하다고 하더래도 최근 만주 북지방면에 별로 인연이먼 관리가 만연출장하야 형식적보고를 하는 경향이 만흐며 특히 지방청에서는 이삼과장이하 수명이 일단이되어 이런 출장을하는것과가튼것은 현지인식시찰의 정도를 넘어가는 혐이 잇스므로 총독부에서는 년도말 경비로써 급하지안흔 용무를 위하야 함부로 출장을 기도하는것과가튼 유감이 업도록 주의를 환기할 모양이다

북되여서 면대중여가다 제일선을 비롯하야 북지지방 각처에 조선사람들이 만히와서 …

잇는데 못그러운 장기영업과 기타유치원 여관영업등을 만허하고잇스며 시계수선업과 사진관가튼것도 경영하고잇다 뒤들이어 작구만히 건너오는터인데 한번시찰도 하여보지안코 만연히 일본정황의 꾸용주고건너와서 곤경에 빠지사람도제지와라 이몸부터 북지로가고시퍼하는 사람은 그들사정을 잘알아보고서상당한 계획을 세워가지고가지안흐면안될것이다

(사진 은이송씨)

既存時局團體의 聯盟統合斷行
可及的解體를促進

국민정신총동원연맹은 결성된지 이미 반년이넘어 내외시국의 추이는 점점더 이연맹의활발한 활동으로 황국신민운동의 철저에 기대가 크므로 총독부에서는 이번기존한 각종단체중에 연맹과목적사업을 가티하는것은 전부연맹에 통합시키는동시에 또는 될수잇는대로 해체를촉진하기로 되엇다 정동리(町洞里)부락연맹 애국반이하에 해당하는것에 대하야는 종래의 명칭을 고치지안터라도 연맹의 이름을 함께부처서 전조선통일적조직을 갓도록하기로 되엇다 이뜻을 실행위원무추감은부터 각도에 통첩하엿다

李應俊中佐
東上中잠깐서울에

지나사변이 생기든 즉시출정 지전선에 출동하야 각지전투에 서무훈을 세우고 현재북지(北支) 모요지에 근무하고잇든 리응준중좌(李應俊中佐)는 공무(公務)로 동경에 출장하는 도중 십칠일오후두시 경성역착열차로 입경팔개월만에 그리운경성에 돌아왓다 오래동안 험한산피들로 다니면서 전투에 골몰하엿지마는 매우원기 왕성하야 군인다운 씩씩한태도를 보이엿다 그는기자에게 북지방면의 상황을다음과가티 간단히 이야기하엿다

조선안 여러분의 열렬한후원으로 제일선장병들은 원기잇게 싸우고잇다 나로서도 감사하는바이다 치안도 차차회

共同墓地新設
現在各墓地는漸次整理할터
京城府에서豫算計上

경성부에서는 신년도 예산에 묘지신설계장비로 이십만여원을 계상하야 공동묘지정리통제를 단행하기로되엇다

부영공동묘지는 십팔개소잇는데 동인화장과 인구증가에 따라 묘지구역에 인가가 잠식하게됨을 따라 사용정지를하는것이 현재에 계속이며 장차도 정지할터인데 엇든것이 거의정리이므로 신년도에 서울은 동면(東面)과 망우리공동묘지(忘憂里)에각각 신설하고 십만평의땅을 사서 묘지를 신설하고 현재묘지를 정리통제하야 정리통제하기로되엿다

非常時! 戀愛論은禁物
高等學校、大豫等教科書에서斷然芟除하야
長期戰下學生思想健全圖謀

문부성에서는 새학기부터 국민의 지도층이라고도할만한 고등학교, 대학예과교과에서극단한 연애론을 없애버려 장기건설하 학생사상의 건전을 도모하기로 되엇는데 조선에서도 물론 따라가게될터이므로 연애지상주의자들에게는 저윽히 섭섭한소식이다

즉 현재고등학교, 대학예과등에서 제일만히쓰고잇는 토마ー스 하ー디의 문예작품인 『테쓰』 이야기를 비롯하야 그의 저서세편 『피ー큰즈·와ー디』 『화스레ー』 W·F 『마ー크하인』 J·『쬬이쓰』 E·A 『포ー스』 등의작품 독일어교과서로는 슈처연애소설인 『슈닛츠러』 『크라이스트』 등의 단편은 모두 교과서로 사용할 허가가될터이다

本社에答辭
慶北知事等四氏

본사에서는 중앙조선 주회비행관에부탁하야 비행의 장거를 축복하며 착륙지방의 발전을충심으로바란다는 메세ー지를 보내는바 십칠일 작기각씨로부터 답사가보사에와다

◆慶北道知事 ◆大邱府尹 ◆江陵郡守 ◆江陵邑長

渡航中破船
12船夫와 소40를犧牲

【釜山電話同盟】 십팔일오후한시반경 관부연락선 창경환(昌慶丸)이 부산으로향하야 항행하던중 마흔바리의소가 바다에 빠저죽어 표류하고잇고 부근에떠잇는 조고만배속에 남자한명이 사망해잇는것을 발견하고 구조하려하엿스나 풍랑이심하야 구하지못하고 부산에 입항하야즉시 수상서에 계출하엿다 수상서에서 조사한결과 그배는 부산부대창정(大倉町)사번지의이십오 월전상점(越田商店)소유의 소운반선 정오환(正午丸)이백사십팔톤ㅣ가튼데 동선은 십오일저녁때 마흔바리 소를실코 하관(下關)에향하야 십륙일아침에 이르도록 소식이 끈처던것이다 소와가치 탓던 선원열두명도전부소와가치빠저죽은모양이라한다

南洋勞力部隊
第三次輸送

총독부사회과의 알선으로 또 오는십팔일에 제삼차로 경상북도 지방으로부터 노동자 백한명이 남양(南洋)으로 떠나기로 되엇다 이번에가는 사람은 예천(醴泉)서 아홉명 상주(尙州)서 아홉명 김천(金泉)서 열네명와 안동(安東)서열네명 대구서 다섯명 경주(慶州)서열여섯명 영천(永川)서 서른세명 경산(慶山)서 여덟명이다

孔德町小火

십칠일오후열두시십분경부내공덕정(孔德町)구번지 유홍렬(柳洪烈)의집에서 불이 어나 벼짚동을 약간태우고 즉시진화되엇다 원인은 실화이고 손해는 오원가량된다

精動聯盟事務局移轉

국민정신총동원 조선연맹사무국은 십칠일 부내남미창정(南米倉町) 구번지 경성구락부(京城俱樂部) 자리로 이전하얏는데 전화는본국 (⑵)천팔백 이십칠번

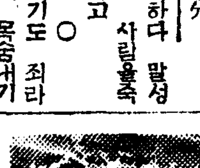

◇三月十八日(土曜)陰一月二十八日 ◆干支 甲寅 ◆日出 午前六時四十二分 ◆日南中 午後零時四十二分 ◆日入 午後六時四十二分 ◆晝間 十二時 ◆月出 午前四時十二分 ◆滿潮(仁川)午前三時二十分 午後四時五分 ◆月入 午後四時二十分

도박하다 맘성되어 사람을죽엿다고 ○ 논내기도 죄라는데 목숨내기까지는 피하지 안흘가 ○ 하필극장에서 음독이라니 이건 뭐, 연극삼아 자살인가? ○ 오백여호 토막민 지주와 항쟁칠년만에 승소하다 ○ 『경이지구』 만세!

西大門刑務所에 發疹지부스騷動

서대문형무소에 발진(發疹)지부스환자가 생겨 형무소 재판소 구치감 피의자를검거한 서대문서등 큰소동난리가 낫다

즉지난십삼일 서대문서에서 절도죄로 경성지방법원검사국에보내어 지금서대문형무소미결감에 수용중인 경기도광청 주소부정 김태면(金泰勉)(二七)은 이삼일전부터 몸에열이잇더니 십팔일아침 의사의진단으로 발진 「지부스」라는것이 판명되어 서대문형무소미결감과 재판소 구치감은 십팔일에 소독하고 신원에 서대문경찰서를 소독하는등 일대소동난리가 낫다

負擔이增加한만치 살기만조흐면多幸
벌거벗겨논府民生活의種種相

新年度 府稅金의增減

일천이백삼십삼만여원에달하는 신년도경성부의 살림사리를지탱하는 세입의대종인 부세금의증감은 그대로 전시하부세의현상보고로서 주목할만하다

세금총액이백팔십만사천원으로 작년도보다 오십사만유천사백육십원이 늘엇다고 하면 놀어만가는부담사리를 하는것도가트나 한가지한가지의세금종류를따저보면 세태를 반영하야 천태만상이다

◆첫째 지세부가세, 납세인원 사만이천사백사십오명ㅣ이수짜가 대경성 사천오십일만여평의땅을 가지고잇는 지주수로서 그중조선인인오십일만여평의땅을 만호나 무든세금는 총액의십구만 이천사백여원의 상환으로

◆호별세 소비절약이라고하야도 군수경기를반영하여 영업세부가세는 사만칠천원, 특별영업세부가 삼천육백여원이부러 상가에는 『인플레경기』를노래하는소리가노파가고잇다

◆미곡취인소는 종전등하고운명에올고잇스나 주식취인소만는 은성이예상되어 일할사분의증수를예정하고잇슨것은 통제에실종난장사패가 일확천금의꿈을 꾸는때문인가

◆호별세부가세가납세자의자연증가에의한 세액증가와 인구집중에 따르는자연증수로 팔만오천여원이 증액되고 조선인납세자는 작년보다 일천삼백십삼명이나 늘어진것은 주목할만한현상이다. 이것은 신년도부터 호별세증률을 고치는때문이다

◆현저히 감수되는것은 차량세부가세(車輛稅附加稅)와 보통산차등세부가세이다 차량세감수는 대부분이 까솔링통제에 의하야 자동차사용수가 줄어드는것을 예상하기때문이다 (승용차는 작년도보다 칠할의줄차는사할오분의격감이다

자전거도사만사천이백칠십일대로 전년의 오만일천삼백여대에 배하야 엇재나거즘게세정한것은 부과하야 …

◆이밖게는 시가지계획 감종수익자부담금(受益者負擔金)、시가지 계획 특별세(都市計畫特別稅)、토지평수할(土地坪數割)、종우세(種牛稅)이 삼십삼만여원의 증수예상인데 판게부민의 부담증가만지 살기조흔 서울이되면 다행이다

登山旅客割引
하이킹써ー슨、鐵道局의優待

철도로 산으로 산책하기조흔봄철이 되엇스므로 철도국에서는 전조선 스물여섯곳 『하이킹코ー스』에가는여객에대하야 할인표를 팔기로되엇다 남조선지방으로써 남세가름시 딸도하여젓스로 동래(東萊)의 기장성(機張城)과 울산(蔚山)의 서생성지(西生城址)의세 『코ー스』에는 오는이십일부터 유월삼십일까지에 차삯을 할인하고 그밖게 다른곳은 오는사월일일부터 유월삼십일까지 할인하기로되엇다

祝入學

◇東星商業

金任相 朴寄烈 洪樂樹 [illegible] 李[illegible] 閔[illegible] 申[illegible]五 朱[illegible] 朴[illegible] [illegible] 許[illegible] [illegible] 申基寬 姜大[illegible] 申[illegible] 金永浩 劉時[illegible] [illegible] 李世[illegible] 李殷[illegible] 黃[illegible] 梁[illegible] 李[illegible] 李秉[illegible] 沈東[illegible] 朴映圭 尹永孝 李寶[illegible] [illegible]

[以下 名單 多數 — illegible]

◇京城工入所許可者 以上一〇六名

가자는 다음과가티 발표되엇다

學務課御推定 學生靴 男八、五〇 女七、八〇 本二 ワタナベ 電本局二八一四番

窃盜夫婦한雙
사이조케監獄에搬移

강원도에서 친한천파자를 내외를하야 결혼하야 가지고 경성에와서 도적질을 하다가 역시 사이조케 두쌍이 유치장에 들어가자 시내종로경찰서 형사대는 …

(朴[illegible])이며 부처되는 [illegible] 일행이 [illegible] 송국하엿다

南米蹴球選手權
秘露軍優勝

歐洲先進國에 겨지안흔 蹴球熱이 잇는 南米蹴球界를 總動員한 第十三回南米蹴球選手權大會는 지난二月秘露리마市에서 애과도르, 칠리, 빠라과이, 울파이及秘露의 五個國이 參加하여 擧行된바 秘露軍이 優勝하엿다 (同盟)

白衣勇士慰問의 拳鬪戰經過

靑協會後援의 白衣勇士慰問拳鬪는 昨十七日午後一時五十分부터 龍山陸軍病院後庭링크에서열린바 當日의 拳鬪戰과 레스링(番外戰)의 戰績은 다음과가트며 同四時頃에散會하엿다

【플라이級】 金永海(靑拳) 判定 林[illegible](東拳)
申[illegible]永(靑拳) 判定 姜大龍(東拳)
白達吉(東拳) 判定 李[illegible]洙(東拳)

【밴텀級】 金仁[illegible](東拳) 判定 辛[illegible]榮(東拳)
朴基欽(朝拳) 判定 金景秀(靑拳)

【페더ー級】 朴敬善(靑拳) TKO 金相台(朝拳) ▼第二라운드三十秒
李敬烈(靑拳) TKO 李福成(朝拳) ▼第二라운드二分卅八秒

【라이트級】 金明[illegible](靑拳) TKO 金[illegible](朝拳) ▼第二라운드二分卅五秒
◇레스링(番外) 李[illegible](東靑) 對 [illegible](東靑) 十一分四十秒
黃順天(東靑) 對 [illegible](東靑) 十六分三十秒 (審判은 [illegible])

헬싱키·올림픽 프로그람③

【七月廿六日】 ◆陸上競技(主競技場) 十種競技 ◆百米十時 走幅跳十一時 ◆投砲丸四時 走高跳五時 ◆四百米第一次豫選四時 ◆四百米準決勝五時 ◆五千米決勝五時 ◆四百米六時三十分 ◆女子二百米準決勝七時 ◇水上(水泳競技場)女子二百米平泳第一次豫選 ◆百米自由型第一次豫選九時 ◆百米自由型第一次豫選 ◆百米女子自由型第一次豫選九時 ◇펜싱(웨스ㅡ렌드)조個人第三次豫選九時 ◇펜싱(웨스렌드) 自由刑 ◇體操(同) ◆同決勝六時 ◇射擊(웨스렌드) 自由型 ◇馬術(二〇米距離五十米九時 ◇자전거(二〇二一時三十分 ◇自轉車(베로드롬)千米一賞自轉車 ◆四千米追拔準決勝 ◆二千米二人乘豫選六時 ◇重量擧(메쓰하리)라이트及 헤ー비ー웨잇七時 ◇蹴球七時 베로전레

【七月廿七日】 ◆陸上競技(主競技場)十種競技百十米 高障碍十時 ◆投圓盤 十時卅分 ◆棒高跳 四時 ◆投槍 五時卅分 ◆千五百米 七時 ◆四百米障走 準決勝 後五時 ◆女子二百米決勝 六時 ◆五時三十分 ◆三千米障碍決勝 六時 ◆千六百米繼走準決勝 六時三十分 ◇水上(水泳競技場) 다이빙(男子) ◆女子二百米平泳準決勝 ◆빨로 九時 ◆女子百米 自由形準決勝 五時 ◆빨로 五時 ◆百米自由形準決勝 五時 ◇射擊(마루미)自由라이풀 四十發三回 九時 ◇펜싱(웨스렌드)엡페團體豫選 九時五時 ◇카누ー(湖畔競技場) 千米豫選、 九時 ◆千米決勝 大時 ◇레스링(멧스하리) 自由型十一時 七時 ◇自轉車(베로드롬ー므) 二千米二人乘決勝 ◆四千米追拔決勝 ◆一千米스텐딩·스타ー트決勝六時 ◇蹴球七時(베로전레)

廣告

今日天氣 晴一時曇

外傷·火傷·凍傷に
救急常備藥
コロ液
創傷治療에는 아픈것을멋게하매는 コロ液이第一입니다 化膿하오니 火傷이되매는 コロ液으로治療하시요
三○錢 大○錢
東京日本橋 發賣元 久保田製藥所

補藥大王·百補丸을쓰시요

陽氣不足 氣血不足 胃腸不健은 大注意

生命을短縮하는 三大原因이된다!

一、百補丸을쓰면 陽氣와 食事가 倍加되고 氣血이 旺盛하야 무슨일이든지 二人分을 하게됩니다

二、체증과속병은 어느때엡서젓는지 알지도못하게 업서지고 消化가잘되고 胃腸이 튼튼하여집니다

三、極寒에치위도 모르게되고 感氣에도 걸니지안코 下초습冷症, 무릅과 手足이찬증세가업서지고 몸이더워집니다

四、固精이必要 사람이 流精이速히되면 여러가지 害가만습니다 固精되는藥은 事實로 貴材입니다 百補丸만잘쓰면 엇던사람이던지 固精이됩니다

五、肺와心臟이 조와저서 기침나는 일이업고 山에올나가도 숨이차지안코 肺病가론데 걸니지안습니다

六、精神이聰明 하여저서 過去일을 잘記憶하게되며 未來일을잘判斷하게되며 神經衰弱을 根絶하게됩니다

七、老人이쓰면 해소가업서지고 잠이잘오고 小便이잘通하고 遠路徒步에도 숨이차지안코 다리가압흐지안코 氣盡하지안습니다

八、半身不隨 年久해소·中風·淋疾等이나엇다는 간곡한 感謝편지가만히오니 百補丸의 實効範圍는 想像外에及하야 實로 不可測의 靈藥입니다

百補丸

●속지마시오!

●제아모리 조타는 補藥도 事實百補丸만은못합니다 一劑에 五十圓 百圓짜리도 斷然코 百補丸만못하고 一圓 二圓 四五圓짜리도 勿論 百補丸만못합니다, 沃度劑니 호루몽劑니 비타민劑니, 또人蔘, 附子 鹿茸, 六, 八味等 엇던藥을 勿論하고 모다 百補丸만못합니다 斷然, 補藥界의 大王입니다 東京 大阪에서도 漢藥이 점점만히팔니고잇습니다 千萬種의補藥이 不如百補丸입니다

●感謝편지數千通公開 엇던藥에던지 感謝狀이 一二三枚 或四五枚는 다잇습니다 그러나 百補丸으로 큰効力 意外에 大効力을보앗다는 간곡한 感謝狀편지는 數千通입니다 每月曜公開會를하오니 남녀목적한 이公開感謝狀을보시오 아무리 疑心君이라도 信用치안을수업습니다

價 藥
百補丸 一劑 十圓
婦人百補丸 一劑 七圓
少年百補丸 一劑 五圓
(無料進呈) 어느것이나 三劑以上共同注文하시면 周旋人께 一劑無料進呈

부인자궁병 냉병 경도부조 대하증에 婦人百補丸

京城堅志町五一 平和堂株式會社 電話光六三二番·六二三番·三三〇番·振替五番

中部版

失業對策은잇는가 産業部를新設하라

第三日부터缺席者廿五名 京城府會一般質問戰開始

경성부회제삼일은 ... 상오십시부터 개회되엿스나 출석의원은 겨우삼십사명 결석자 ... 이상오명으로 겨우정족수(定足數)에달하는 태만상태이다 ...

◆姜昌熙議員 시국의하정이되는 평화산업대책이 잇는가 잇스면 말하라 ...

◆高橋府尹 ...

下水道의完備와 緊急한道路鋪裝

府機構改革案은업는가

懸案의素新道路

蘇萊에서期成會組織

素砂와新川에서寄附者續出

【蘇萊】경인일체(京仁一體)를따러 소사신천(素砂新川)간에도이 미전기까지 가설되엿스나 다만 도로가불편하야 ...

婦人聖經講習會

水原鍾路敎會主催

【水原】수원종로교회(水原鍾路敎會)에서는 지난십사일부터 이 주일동안 수원지방부인 대사경회를 개최한다는바 ...

新築家屋殆無狀態

物資難과地價暴騰으로

住宅難緩和코자龍山署에서建築을奬勵

男便이실혀저서

農村살림이실증나서

밥사발에洋잿물탄少婦被捉

全谷에火災 二戶를全燒

原因은어린이불작난

蘇萊面四名表彰

蛇川靑年部役員選擧

京城府廳異動

水原家政女校 第一回卒業式

十年勤續表彰

惠化尹亭模先生

(사진은 윤형모씨)

四百七十萬圓의 工都仁川建設大豫算

廿日午前十時·仁川府會召集

貧婦無斷出家

阿片密賣의怪女

支那人女子를元山署서檢擧

積城小學校志願者 三對一의激烈戰

漣川郡內에서最高率

매맛고債깁에 誣告타가被逮

約十萬圓豫算으로 棉花百萬斤生産

楊州郡農會總會의內容

安東金組法毛支所 成績조하獨立不遠

府會雜觀

治療師短期養成 鍼灸 無試驗開業 奧村療法朝鮮學院

頭痛 齒痛에는 効かさん散 東京 大阪 森田製藥所

カゴメ ケチャップ 最上の品・最大の売行

命之母 부인병에 藥店에有

淋疾梅毒藥 早漏

强性强精藥

精力丸

結核治療 新注射劑 チオザルコール「萬有」 Banyu 萬有製藥株式會社

本邦唯一의크림石鹸! 資生堂石鹸 一個 十五전

巡査看守(講義錄) 朝鮮警務學會

仁丹の半煉 これは!齒磨の完全効果 口臭口熱の除去に ムシ歯の豫防に 齒槽膿漏の防止に 歯ぐきの弱い方に やに歯で汚い方に

半煉의仁丹齒磨는 他의半量으로되는 仁丹獨自의特許齒磨입니다

香味는優雅淸凉 使用感은淸新快適!

潤性仁丹齒磨 JINTAN'S TOOTH POWDER

齒와齒齦을곱고强케한다!

長篇小說

情熱은病인가 【5】

金東仁 作 鄭玄雄 畫

·선우내때를 나선 서구는 언제던 얼굴에 약간한 미소가 흐르는듯한 표정의 우에 한층더 미소를 띠우자 안흘수가 업섯다 지금 선우내때 특별대합실에서 마치 소년 소녀와 가치 수저워하는 애인끼리가 가까이도 안지못하고 테이블을 격하여 안저서 손만 부비며 이야기도 변변히 하지 못하고 잇슬생각을하니 스스로 미소를 금할수가업섯다.

미소를 면채 발을 떼엇다.

한오분 뒤에 서구의 몸은 이 도시의 어떤큰 백화점 포목부에 나타낫다.

『지 무얼 사다 줄까?』

그새 이삼일간 집을 부이기때문에 쓸쓸히 집을 지켯을 안해에게 위안의 뜻으로 무엇을 사다가 주려는 것이엇다. 파거에도 수업시 이러일을 하엿고 한때마다 안해에게 위안품을 사다 주는것이 전례엇다.

잠시동안 고른 결과 자기와 안해의 취미에 마즐만한 옷감을 끈흘수가 잇섯다 그것을 가지고 백화점을 나서서 인제는 집으로 돌아가는 길이엇다. 시게를 끄내어보니 오후네시를 조금 지낫다.

상식상 다른 여자(안해가 아닌 여자)와 수일간을 다른 곳에서 지나고 집으로 돌아가기는 좀 쑥스러운 일이엇다. 그러나 서구에게 잇서서는 이것은 마치 일과(日課)나 한가지로써 재근하는 회사에서 집으로 돌아가는 사람이나 일반이엇다. 태도는 물론이요 기분까지도 조금도 별다른데가 업섯다.

마치 주인이 돌아오는것을 마중하려는듯이 한쪽이 널리 열려잇는 자기집 대문안으로 쑥들어서매 어느덧 행낭어멈이 주인의 돌아오는것을 발견하고 안으로 달려들어가서 보고를 한 모양으로 남녀 하인들이 문안하러 나오고 그틈새를 뚜르면서 서구의 안해김보경(金寶鏡)이 달려 나왓다.

『그새 안녕하섯서요?』

서구의 가슴아페까지 이르러 명랑한 미소를 띠고 처다보는 안해 새로운 교양과 옛날의 예의를 아울러 가진 안해의 명랑한 미소에 대하여 서구도 명랑히 우스면서 굽어 보앗다.

『기달리엇지?』

『네』

『미안하오. 창 기다린 씬』

하면서 서구는 백화점에서 사온 물건을 안해의 손에 쥐어 주엇다.

『아이나 또 사오섯수 그럼 저더러 당신 외출(外出)하시기를 기다리란 말씀이어요?』

『암 그럼』

『자 곤하시겟서요 어서 들어가세요』

『연(然)이는 아직 안돌아 왓소?』

『네 화교에서 안돌아와서요』

연이라는것은 서구의 누이동생이엇다. 이도회 유일의 여자전문학교에 다니는 스무살난처녀엇다.

이야기를 주고바드면서 이 의조흔 내외는 화단을 휘돌아서 방으로 들어갓다. 늘 보는바이지만 남편이 외입을 할지라도 조금도 그것을 꺼리지 안코 여전히 남편을 사랑하는 이 안해와, 꾸준히 외입은 하면서도 안해에게 대한 사랑은 변함이업는 내외——하인들 자기네의 심리로서는 도저히 이해할수업는 주인내외분을 하인들은 기이한 눈으로 바라보앗다.

깨모의 귀어 노흔 방안에 들어오면서 서구는 웃옷을 벗어서 안해에게 맛기고 아기는 아랫목에 나려가 몸을 내어던젓다.

『어, 좀 편하군』

『곤하시겟서요 저녁지지까지 한잠 주무십시오』

『자기는 무얼자. 그옷 접구 이리로 나려오우 그새 며칠에 얼마나 더 예뻐젓나 좀 봅시다』

『아이나』

이 『아이나』라는 감탄사는 서구가 매우 질겨하는 배엇다. 『아이나』와 함께 미소의 눈을 흘길때마다 서구는 환희의 절정까지 느끼고 하엿다.

× ×

작자는 이상으로서 이 소설에 등장할 인물중의 중요한자 면면을 보혀서 그 성격과 인품의 유래를 소개하엿다. 이 면사람을 근간삼어서 장차 전개될 이야기를 인제부터 차차차 써 나려가야겟다. 이상 면사람뿐이 아니라 장차도 적지안흔 인물이 등장할것은 무론이다.

라디오프로

三月十八日(土)

◇午前七時五〇分 宮城遙拜 (第一放送에依함)
◇同七時五一分(東) 라디오體操
◇同一〇時三〇分 氣象通報 家庭메모 日用品時勢 入學試驗合格者發表(京城)—景福中學—(京城)—德成女子實業—
◇同一一時 同上(京城)—齋藤商業—(第一放送에依함)
◇正午(東) 時報
◇同一時一五分 家庭時間 이야기(六)『育雛要領』 玄鎭健
◇午後零時三〇 뉴ー스
◇同四時五分 民謠曲(레코ー드)
◇同四時 뉴ー스 職業紹介
◇同六時 노래공부 『노고지리』 李殷相謠 李一來曲
◇同六時二五分 어린이新聞
◇同六時三〇分 趣味講演 年令으로본人生(四) 『年令과運動』 延專 李鍾?
◇同七時 뉴ー스 天氣豫報
◇同七時三〇分 講演 『英米의極東政策』 徐椿
◇同時 歌謠曲
◇同八時三〇分 西道歌謠 一、긴잡가 二、十大王念佛 三、번드리지打鈴 四、비둘歌 五、夢金浦打鈴 高七心 崔壽成 對無

第一放送

◇午前七時〇一分 基礎英語講座
◇午後零時五分 (東)佛敎音樂 弘田乳太郞
◇同六時 (城)이야기 松永敏
◇同六時二五分 (東)講演 上野辯顯
◇同七時三〇分 (城)講演
◇同七時四〇分 (東)童謠劇 德川夢聲外
◇同八時三〇分 (東)라디오小說
◇同九時一〇分 (大)歌唱 戰時市民歌
◇同九時 라디오小說 그늘의結婚 方春海 脚案 朗讀 洪開明
◇同九時三〇分 뉴ー解說
◇同九時四〇分 (東)時報 뉴ー스 氣象通報 明日曆 翌日順序
◇同一〇時地方으로보내는뉴ー스
◇同一〇時一〇分 中等國語講座 (二二) 金鳳姬

十九日(日)

◇午前七時五〇分 宮城遙拜 (第一放送에依함)
◇同七時五一分 (東)라디오體操 (同)
◇同一一時 入學試驗合格者發表 (京城)—京城中學—
◇同一一時三〇分 同(京城)—京畿商業—
◇同一一時五〇分 氣象通報
◇正午 (東)時報
◇午後零時五分 俗曲 一、山念佛 二、夢金浦打鈴 三、오돌또 四、방아打鈴 五、梁山道 六、漢江水打鈴 七、興打鈴 하이카男 張阵 女 李正順 同甲 梁白明 同乙 崔承燕 同丙 朴永信
◇同零時三〇分 뉴ー스 短簫 崔壽成 細笛 姜鶴洙 奚琴 李忠善
◇同一時 라디오드라마『숨거운山길』—馬太夫作 —配役— 演出 金永春 效果 李守榮
◇同一時三〇分 名曲鑑賞(레코ー드) 피아노協奏曲 A短調作品十六 그리ー그作曲 解說 金世炯
◇同四時 뉴ー스 入學試驗合格者發表(京城)—京城職業本科—
◇同六時 노래공부『노고지리』—李殷相謠、李一來曲
◇同六時二五分 修養講話 趙錦子
◇同七時 뉴ー스 天氣豫報 佛專 權相老
◇同七時三〇分 (平)獨唱 一、새파란 二、사랑은熱病 三、가버린사람 朴泰俊作曲 四、喜歌劇『바다물』中에서 프리믈作曲 1、내간님ー나 2、女子 歌曲 金永吉 피아노伴奏 金在昌
◇同八時 野談 車靑吾
◇同八時三〇分 伽倻琴散調와倂唱 一、散調 가、진양調 나、중모리 다、자진모리 二、倂唱 가、短歌 滄浪歌 唱劇調 제비路程記 杖鼓 金世俊 朴相根
◇同九時分 日本音樂鑑賞(레코ー드)解說付—第三回 一、變奏曲 宮城道雄作曲 二、春海 〃 介메ー編曲 三、子守歌 吉田晴風作曲 四、母唄 宮城道雄作曲 五、落葉踊 〃 菅原明朗作曲
◇同九時三〇分 뉴ー스解說
◇同九時四〇分(東) 時報 뉴ー스 氣象通報 明日曆 翌日順序
◇同十時 地方으로보내는뉴ー스
◇同十時十分 레코ー드音樂

通俗悲劇의典型的試驗인

사랑에속고 돈에울고

=東劇·高麗協同作品=

東劇高麗靑春座가 二年前부터 新派悲劇으로 人氣를어더온 林仙圭作 "사랑에속고 돈에울고"를 高麗映畫社와 協同하야 李明雨氏 監督으로 映畫化하엿다 製作者側에서 言明한 바와가티 이 作品製作에는 히興行的意圖가 濃厚하다 하거니와 그러나 이點을 余혀度外視하는 映畫企業家도 업슬것이다

맺컨대 觀衆을 울려보자는 最後의 『기리후다』를 꺼낸 것이라고 定해노코 이作品이 製作되엇스리라는것은 이演劇을 구경한사람 또는 靑春座式演劇을 볼사람은누구나짐작되는바이다

그러면 演劇과映畫에 잇서서 가튼臺本인경우 어떠한 興味의 差異가 잇느냐? 演劇의 演出者와 映畫監督의手腕, 表現方法 또는 演技俳優와 映畫俳優가 어떠케 그性格을달리 表現하느냐?에 잇는것이다 그러나 그臺本이란것이(또는씨나리오)하나의新派的 平凡한作品에 不過하고또 이 作品과가티 거의出演者를同一히 登場시키는데잇서서 이現象은 다만演劇은 이랫는데 映畫는 어떠케 만들어젓슬까? 하는好奇心에끌리는것바케업다 이內容을 가지고 더具體한人間生活의 追究는 企待할수업거니와 그러라고 映畫가 가진娛樂性과 재미라는것도 이러한곳에서만찻는다는것은 甚히危險한일이다 朝鮮映畫의將來로보아 警戒될一面과 反省할一面이 잇는것이 아닐까?

그러나 失望을주는 이作品의重要한 要素로는 錄音이半以上의成績을지안는다는것이니 세드는場面外도 그러하거니와 세解이다 다만 錄音部面은 거의 不可聽할수잇서서 多幸하다

演技에잇서서는 亦是 車紅女孃이 그중나흔편이요 高撤君은 表情이너무딱딱하고 그놈이업다 命鮮英君은 不良性올더인 괴끼업는 모ㅁ까 보게안보이고 金仙草女史는 能爛한度가 지나치지안햇슬가?

(이作品은 十七日부터五日間市內府民館에서上映)(老浪生)

黑一七朽索縛虎 白軍은暗中活躍

權秉郁

陽春素人對碁戰 =【2】=

白 金采煥
黑 金禀允
(込出四目半)

碁法은元來,隅(귀)를 起點삼아 邊으로構成하야 中央에 進出함을따라 그個中에 風雲變化가 일어나서 勝負를決하나니 어찌茫茫하리요 愼哉할지어다 黑一七이 卯의五로막음은 外勢를取하는데는 必要하나 차라리 巳의五로 斷出하엿든들 白은首尾兩斷될 十分危險가表徵되고 白一八은到今狀況이『雞啄再城石』格으로 辰의六에 活路한다 黑一九는 住着으로 推奬하며 白二〇과 二一은 依例의手順이다 白二二는 小隅의守保에만 汲汲하나 이는確的한描手로 指摘된다 뭐냐하면 公然히敵의邊陣을 堅固히하도록하니 後日影響이 얼마나클지 疑問이다 黑二三은 要害할 餘地가업고 白二四가 非常한秘算이 潛在한듯 黑二五는先手로 卯의三에 延立하니 이야말로兩金이 相爭에 其聲이 錚錚이로다 白二六이 寅의七로 재치(捌)믄 果然勇敢한手이고 黑도따라 卯線七로 안끄늘수업다 白二八물고 黑二九이으니 이는 모두恒茶飯의 餘黨이다 白三〇이 半戶로構築함보다 뭐이엇스면 조흥둘로恩한다 어찌서나하면 黑單이뒤에 侵攻할까 하여도 分明한 指定線이 업슬것을 到今實況으로는 黑三一이 明若觀火로 左右間 封鎖하고야 다음機會를 기다리고 白三二는 勢不得已하야따라 재첫스나 黑三三이 子의八로 毅然히 끈흐니 白의 現狀이더욱 孟浪하다 何故오하면 前手丑의八半戶가 禍根을懷孕한바이다 만약參考圖와如히하엿스면 潰圍南出하야 長蛇陣을 延長할것을 이는 斷然失策으로 看破한다 白三四는又復繼算에不過해 차라리第一參考圖와가티 寅의九로먼저黑一單을 驅逐하엿스면 어떨까何時든지 그半戶가 招爽의原因이된다 黑三五는 己定한線으로나가니 白三六이 至今이야 재치나 잇는 晩時之感이 不無이다 그러나 蒼枰翻復은 미리測量키 어려우니 다음風雲을기다려볼까? 現局勢를 暫解한다면 黑이卯의五로돌으너무等閑視하야 석은색기로뻐묵근『朽索縛虎』格이다 그反映으로 白은各活躍을며워 暗中飛躍하니 妙哉인저 그러나中部戰에 드러가서는 白이어찌 어찌하다가 風聲鶴唳로困在核心이라니 黑單追擊이 猛烈하다 明日을 期하야 다시巡禮할까

●一七 卯의五 ○一八 辰의六 ●一九 卯의八 ○二〇 卯의六 ●二一 寅의六 ○二二 午의七 ●二三 午의八 ○二四 辰의四 ●二五 卯의三 ○二六 寅의七 ●二七 卯의七 ○二八 丑의六 ●二九 寅의五 ○三〇 丑의八 ●三一 丑의九 ○三二 子의九 ●三三 子의八 ○三四 子의七 ●三五 癸의八 ○三六 寅의九

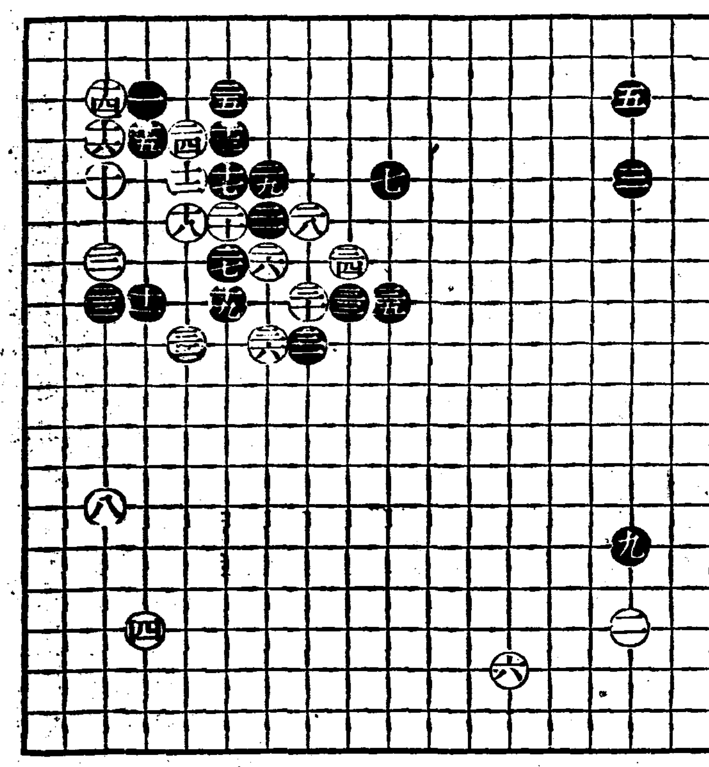

參考圖(其一)

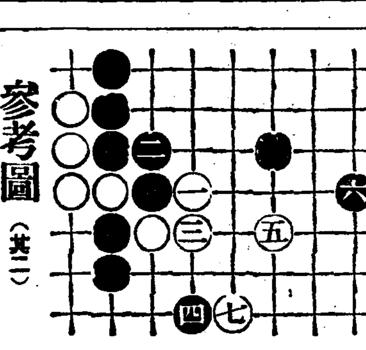

參考圖(其二)

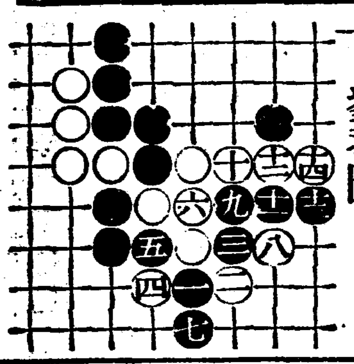

腦溢血에罹らぬよう

(에 걸리지안토록)

ヂウカルチン錠

(지우카루친)

四十歲부터의 保健劑!

變調가… 잇는듯하거든 …곳!

어쩌지요지음몸이 異常하다…氣分이 焦燥하고 조곰한일에 怒하기쉽고 興奮하기쉽고 上氣眩暈 耳鳴과不眠이 繼續되는……

…四十、五十歲臺에 이러나는이러한變調는 高血壓—動脈硬化性으로、持藥ヂウカルチン錠을 必要로하는 生命의 赤信號입니다!

ヂウカルチン錠은 心臟、血管等血行器의 故障을除去하고 腎臟機能을 正調케하야 血壓을 生理的安全位에保全케하는故로 不快한高血壓症狀은 速히消退하고 腦溢血과狹心症의危險은 未然에 防止됩니다

一〇〇錠……一·三〇 三〇〇錠……六·〇〇

大阪市東區道修町 株式會社 田邊五兵衛商店
東京市日本橋區本町 株式會社 田邊元三郞商店

肩凝り 神經痛 疲勞痛

頑固な凝り痛みもサッパリする

效力本位!

妙布는 長久한歷史와 信用으로써 여러분에게 盛히愛用되는貼布藥입니다。 單只 體裁나 一時的爽快感뿐인 다른藥과 藥質을 달리하며 부치면强力한 藥效가 곳 患部에作用하야 毒素를除去하여 가지결리고 아픈것을 消去하는 大端히優秀한 效能이잇습니다。

主治効能— 肩背痛 筋肉痛 通勞痛 첫멍울 류ー마치스 神經痛胃痛 胸咽喉痛 乾傷打撲傷

(定價) 二拾錢 三拾錢 五拾錢 壹圓 各藥店에有함

本舖 株式會社 渡邊輝綱藥房 東京麻布霞町廿一 振替東京四六〇七番

クラブ カテイ洗粉

(구라부 가데이)

① 洗顏에

皮 膚로부터、금방 美와젊음의原素인美養素가吸收되야榮養이되는것입니다 그러므로クラブカテイ洗粉을使用하시는분이면 곳 압니다。 반들반들한살빗! 林檎과가튼밝으스름한血色이돕니다。

② 洗髮에

普 通洗髮料로는 머리가붊어질 念慮가잇습니다。 此際洗髮은クラブカテイ洗粉을써보십시요 무엇보다도 비듬이 안나고 毛髮의 發育을 굉장이促進합니다

高協劇團公演 三月十八日밤부터 ●全部交替上演● 宋影作 「故鄕의 봄」 三幕四場 南宮雲脚色 「貧富의境遇」 一幕
方今府民館에서封切中 ●東洋興業의一壯擧 三月十七日부터五日間(晝夜二回) 一石二鳥의豪華興行●
一、全鮮新派映畫 사랑에속고 돈에울고
二、朝鮮藝術硏究會 李東白作嘉孫一行大擧出演
三、朝鮮古典舞踊硏究所 韓成俊一行大擧出演
以上 入場料 單五十錢均一
東洋劇場 電 ②2154(現場用) ③8640(事務室用)

松竹映畫 キネマ
十七日より五日間
◇新興超特作 外務省推薦 林房雄原作 田中重雄演出 亞細亞の娘 逢初夢子·藤井貢·河津清三郎·新田實·若原雅夫主演
◇大船特作 笑ひと涙の人情喜劇 深田修造監督 まごころ
◇東日·大毎特作 水戶光子·三原純主演 繁昌記
武漢從軍報告書
ニュース

三月十八日부터四日間 大衆料金階上二十錢階下十錢 每日三回 十二時二回綜映三回七時
伊太利지네스베다라가映畫社特作 마리오가메리이監督 리아프랑카 뮛도리오데시고 主演 殿方は嘘つき
東寶映畫社超特作 岡田敬 演出 ロッパのカラマサどん 古川綠波 神田千鶴子 共演
東寶映畫社超特作 土肥正幹演出 雲霧仁左衛門 海江讓二主演
次週豫告=海の巨人、樂園の合唱 雲霧仁左衛門後篇
鐘路四丁目 第一劇場 電光一七五五番

映畫は日活
十七日より特別封切
◇ファーストナショナル超特作 ロイド·ベーコン監督 潛水艦D一號 パット·オブライエン ウェイン·モリス 主演
◇日活京都大作 倉田勇 監督 豪快一代男 月形龍之介·澤田清 河部五郎·深水藤子
◇日活超特作 田阪具隆 監督 爆音 小杉勇 片山明彦 轟夕起子 主演 本年度ベストテンNO1に早くも約束された最高篇Kラジオドラマ懸賞當選作の映畫化

三月十六日부터十八日까지 每日晝夜二回 晝一時夜七時十五分 大衆料金階上二十錢階下十錢均一
◇大每ニュース
松竹文化映畫 曦光(シイコウン) 新しき天地吾等の同胞が血を流した大地四億人の歷史を描く現地同時錄音
◇松竹京都特作 監督 冬島泰三 浮名ざんげ 主演 坂東好太郎 北見禮子 久松三津枝
◇パラマウント特作 監督 エリオット·ニュージェント 主演 ハロルド·ロイド フイリス·ウェルチ ロイド·エヂプト博士
◇世界最高水準の新篇 次週特別公開十九日ヨリ 地獄の天使、天晴着陸、遙禪の秘密
新富座 電本五六七七